

**DOSSIER DE DEMANDE D'AUTORISATION
ENVIRONNEMENTALE UNIQUE
RENOUVELLEMENT
CARRIERE DES RIETZ DE ROMBLY
Communes de Mazinghem, Quernes & Rombly (62)**

**Pièce 9
Plans hors format**

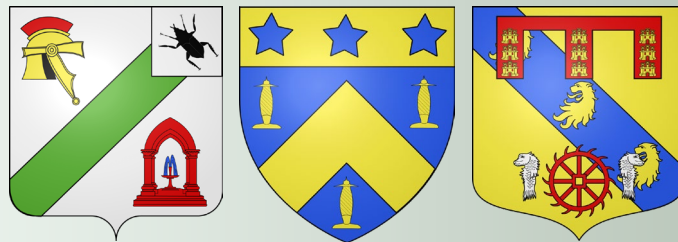

**SOCIETE
BRIQUETERIE DE MOLINGHEM**

25 rue du Docteur Bailliet
62 330 ISBERGUES
Tél : 03.21.61.34.10

E-mail :
claudine-carlierbdm@orange.fr

Dossier établi par :

ARCA2E

Siège :

Parc Club du Millénaire – Bât. 25
1025, rue Henri Becquerel
34000 Montpellier

☎ : 04.67.64.74.74

Agence :

ZI La Palun – RD46A
Bâtiment le SATEQ
13120 Gardanne

☎ : 04.88.14.80.04

E-mail : contact@arca2e.fr
Site : arca2e.fr

Plan d'ensemble

Plan d'ensemble
Carrière des Rietz de Romblly

Echelle 1 : 800
Société BDM

Légende

- Périmètres
- Autorisation sollicitée
 - Périmètre d'extraction
- Bâti léger
- Cloture
 - Portail
- Activités
- Aire bétonnée
 - Pist& aires techniques
 - Zones de transit - ICPE 2517
- Courbe de niveau
- Points bas
- Limites Administratives
- Limites communales
 - Parcelles cadastrales
 - Surfaces hydrographiques

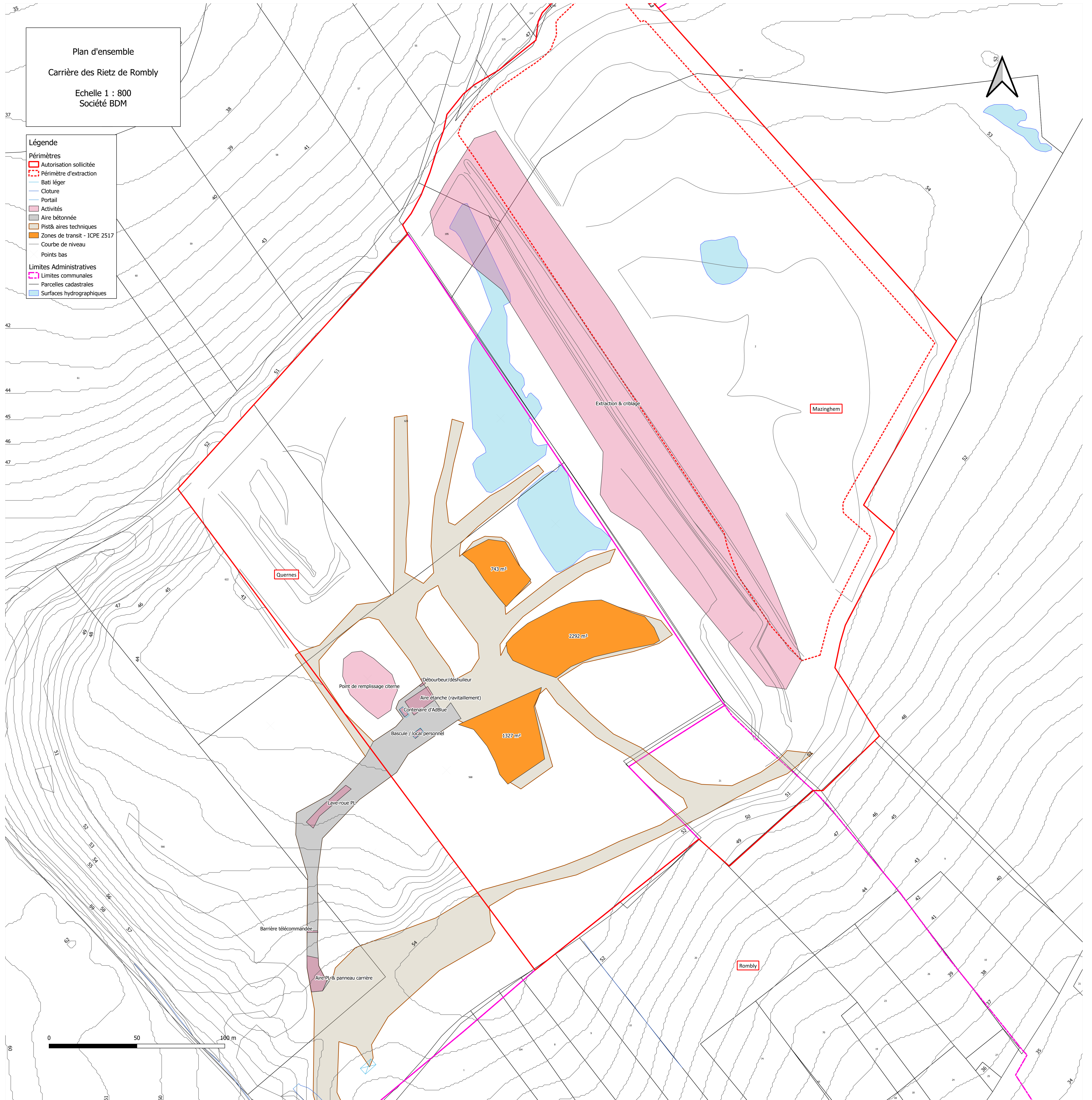

Plan de situation

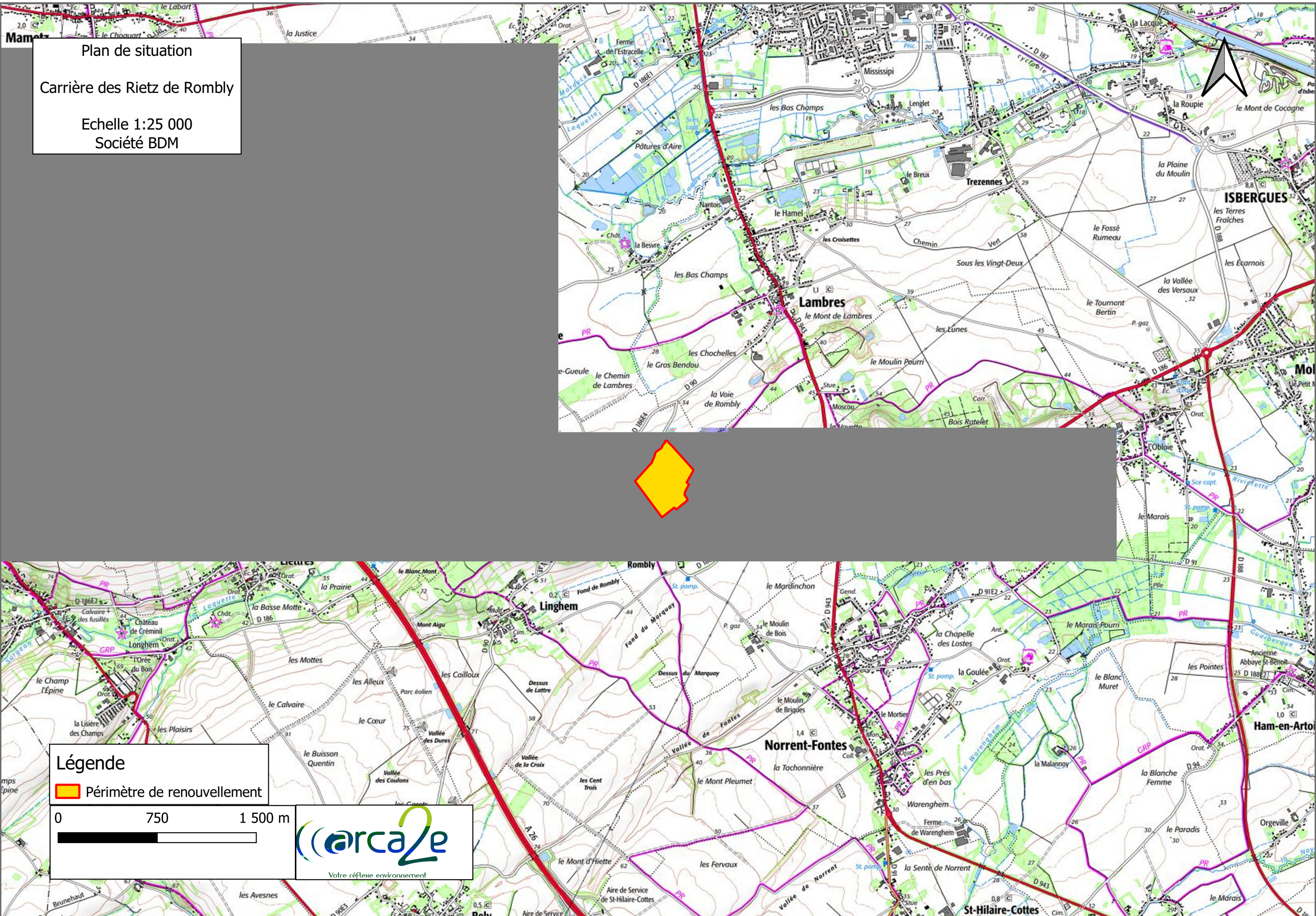

Plan de situation
Carrière des Rietz de Rombly
Echelle 1:25 000
Société BDM



Légende
■ Périmètre de renouvellement

